

DEPARTEMENT DE LA GIRONDE  
Commune de Gujan—Mestras

# Propriété de la SAS BELACA

PLAN DE SITUATION

Echelle : 1/10.000 env.

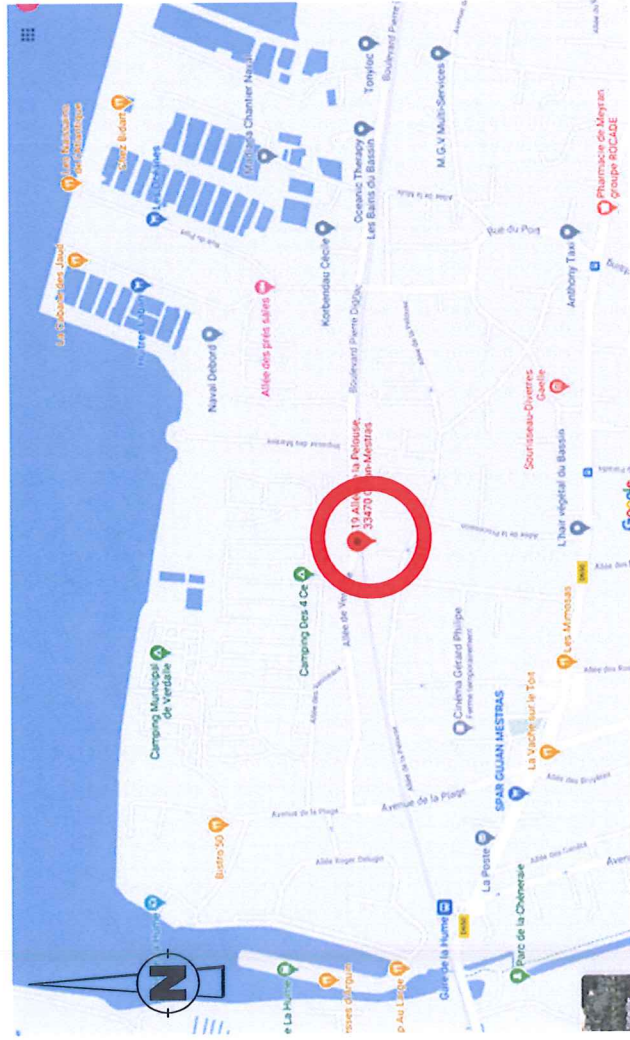

Adresse: 19 allée de la Pelouse  
Réf. Cadastre: Section BS n°152

05-03-2021

EXTRAIT CADASTRAL

Echelle : 1/500



DEPARTEMENT DE LA GIRONDE  
Commune de GUJAN MESTRAS

Propriété de  
la SAS BELACA

Echelle : 1/75

Façade principale existante Sud

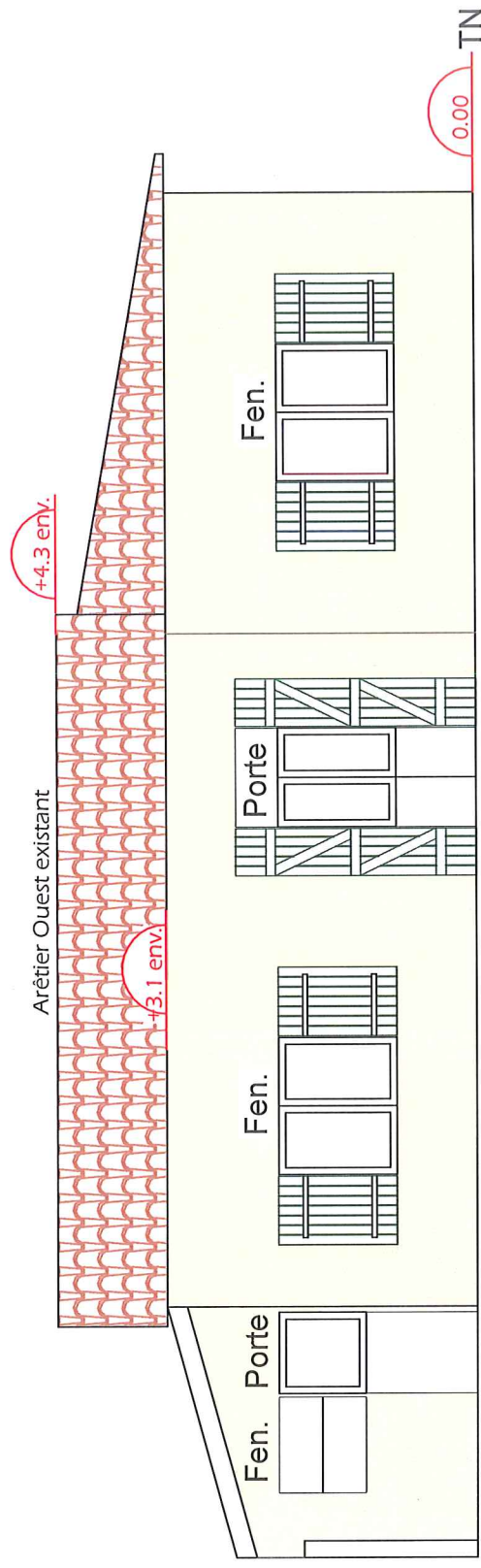

Dossier: GUJAN

Date: 05-03-2021

Suivi par: CL

Adresse: 19 allée de la Pelouse  
Réf. Cadastre: Section BS n°152

DEPARTEMENT DE LA GIRONDE  
Commune de GUJAN MESTRAS

Propriété de  
la SAS BELACA

Echelle : 1/75

Façade principale Sud après travaux

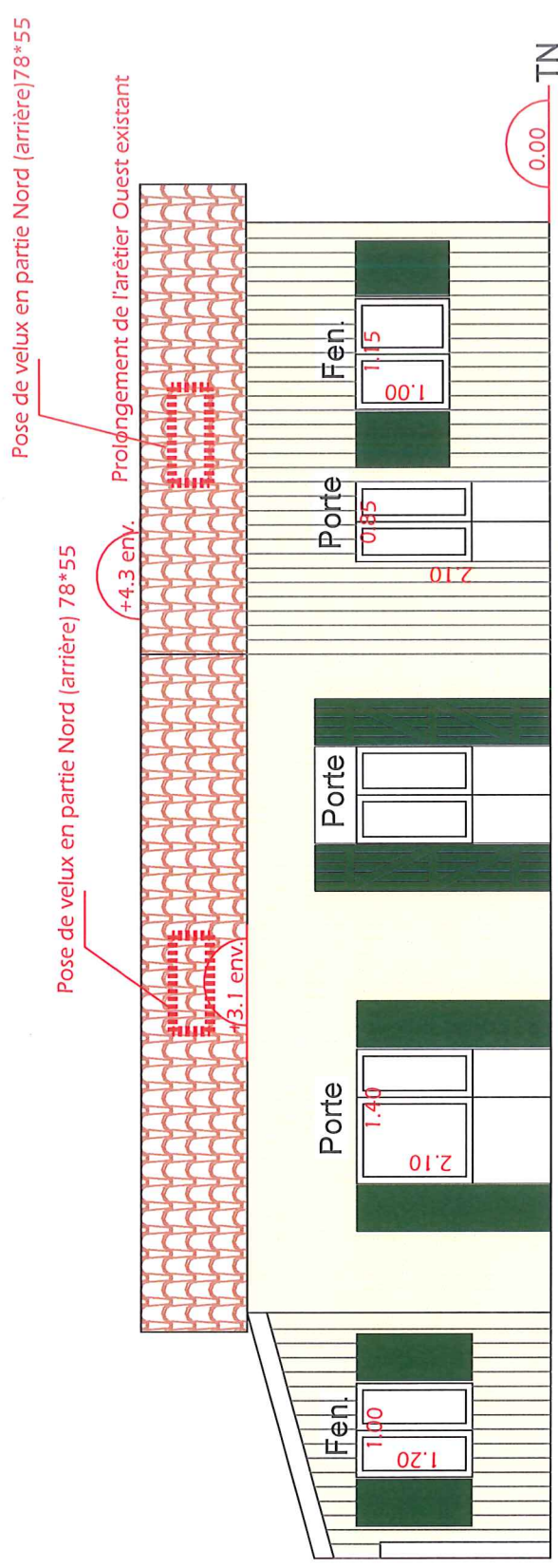

Dossier: GUJAN

Date: 05-03-2021

Suivi par: CL

Adresse: 19 Allée de la Pelouse  
Réf. Cadastrale: Section BS n°152



DEPARTEMENT DE LA GIRONDE  
Commune de GUJAN MESTRAS

Propriété de  
**la SAS BELACA**

Echelle : 1/50

Façade existante Est

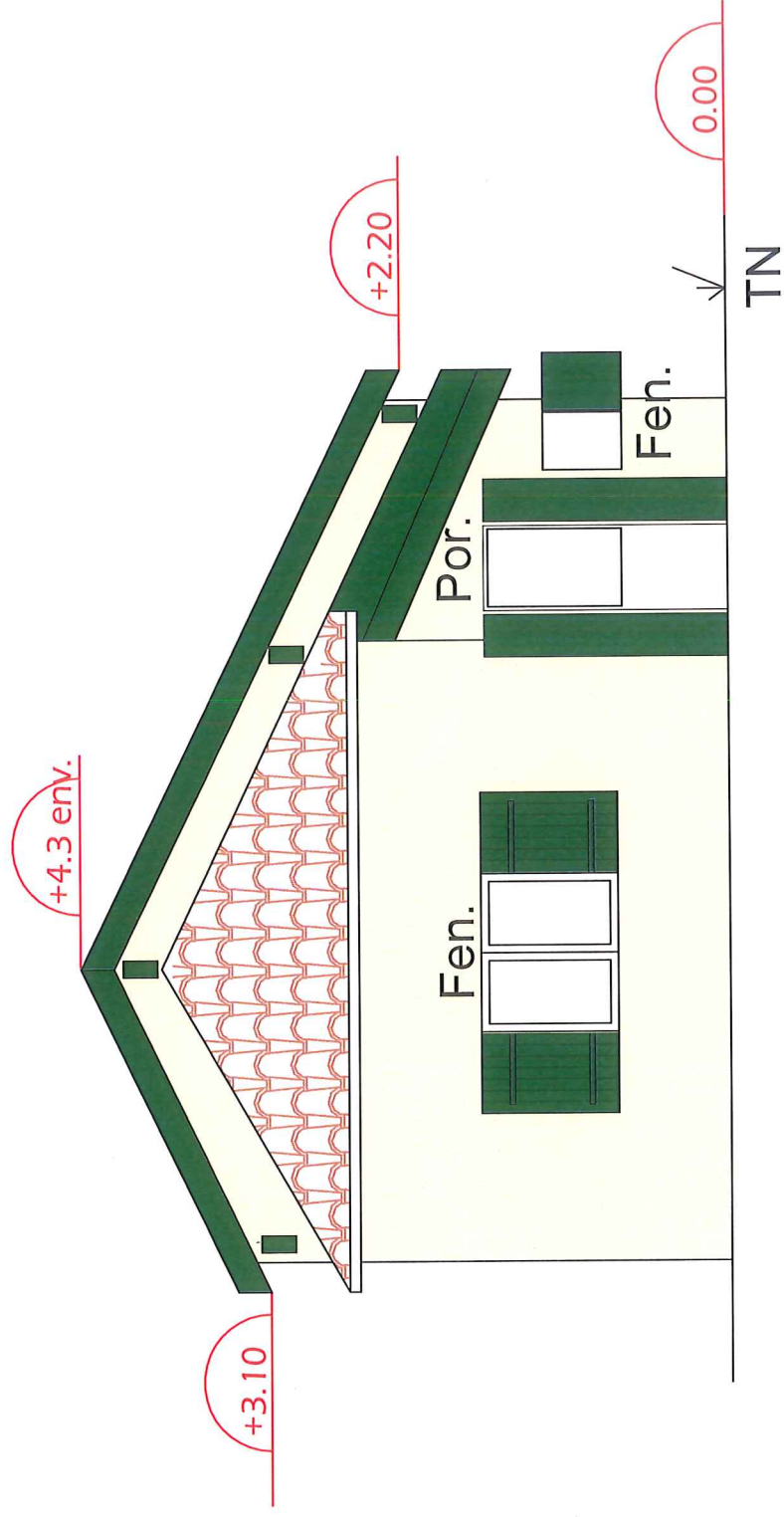

Dossier: GUJAN

Date: 05-03-2021

Suivi par: CL

Adresse: 19 allée de la Pelouse  
Réf. Cadastre: Section BS n°152

DEPARTEMENT DE LA GIRONDE  
Commune de GUJAN MESTRAS

Propriété de  
la SAS BELACA

Echelle : 1/50

Façade après travaux Est

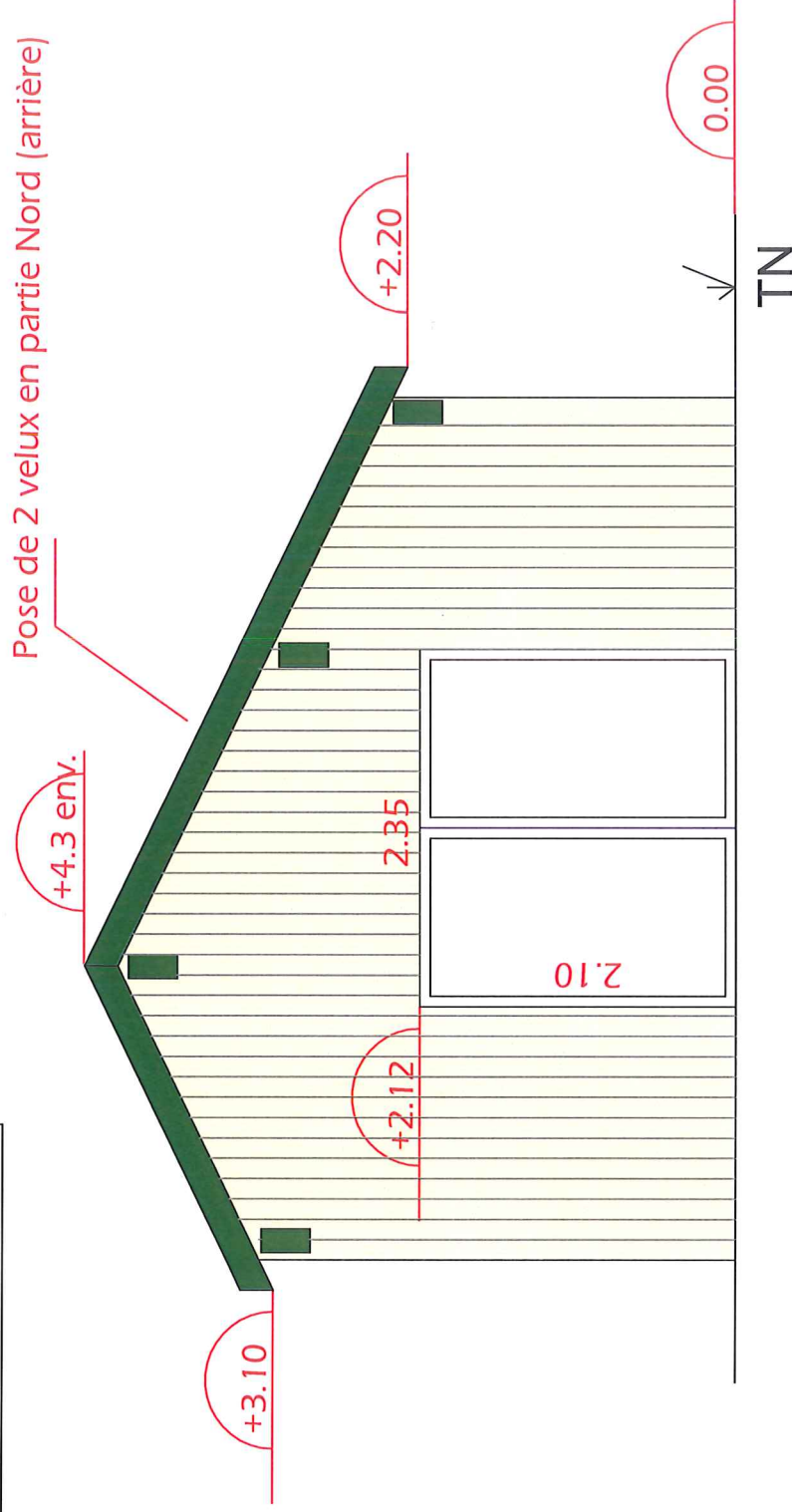

Dossier: GUJAN

Date: 05-03-2021

Suivi par: CL

Adresse: 19 Allée de la Pelouse  
Réf. Cadastre: Section BS n°152