

PROPRIETE DE M. et Mme Philippe SALMON

4, Route du Vallon

PLAN DE BORNAGE DES LOTS

Echelle: 1/300

Anciennes Références Cadastreles :
Section C n°1562, 1566 et 1567

Nouvelles Références Cadastreles :
Section C n°2413 à 2427

LEGENDE

- Application cadastrale
- (C n° 2427) Référence cadastrale
- Limite fixée par le procès verbal de bornage dressé le 05/08/2021 par M. Yann GUENOLE, Géomètre-Expert à Saint Loubès
- Limite créée par le Document d'Arpentage n°1231S dressé le 28/07/2021 par M. Yann GUENOLE, Géomètre-Expert à Saint Loubès
- Symbole d'appartenance privatif
- A : Point non matérialisé, prolongement de BC à 0.45m du point B
- B et H : Angles Nord Est des piliers de clôtures
- C, D, et E : Bornes OGE existantes
- F : Angle Nord du pilier de clôture
- G : Angle Sud du pilier de clôture
- I et Q : Angles de murs
- J, K, O et S : Bornes OGE implantées le 19/07/2021
- L : Angle de bâtiment
- M : Point non matérialisé, prolongement de ON à 0.29m du point N
- N, T et W : Bornes OGE implantées en retrait le 19/07/2021
- P : Angle Sud Ouest du Pilier
- R : Angle de clôture
- U : Prolongement de ST sur le nu extérieur du mur à 0.39m du point T
- V : Prolongement de KW sur le nu extérieur du mur à 0.21m du point W
- Borne arrachée
- Clôture
- Mur
- Fossé
- Compteur Electrique
- Compteur d'eau
- Bouche à clé
- Arbre

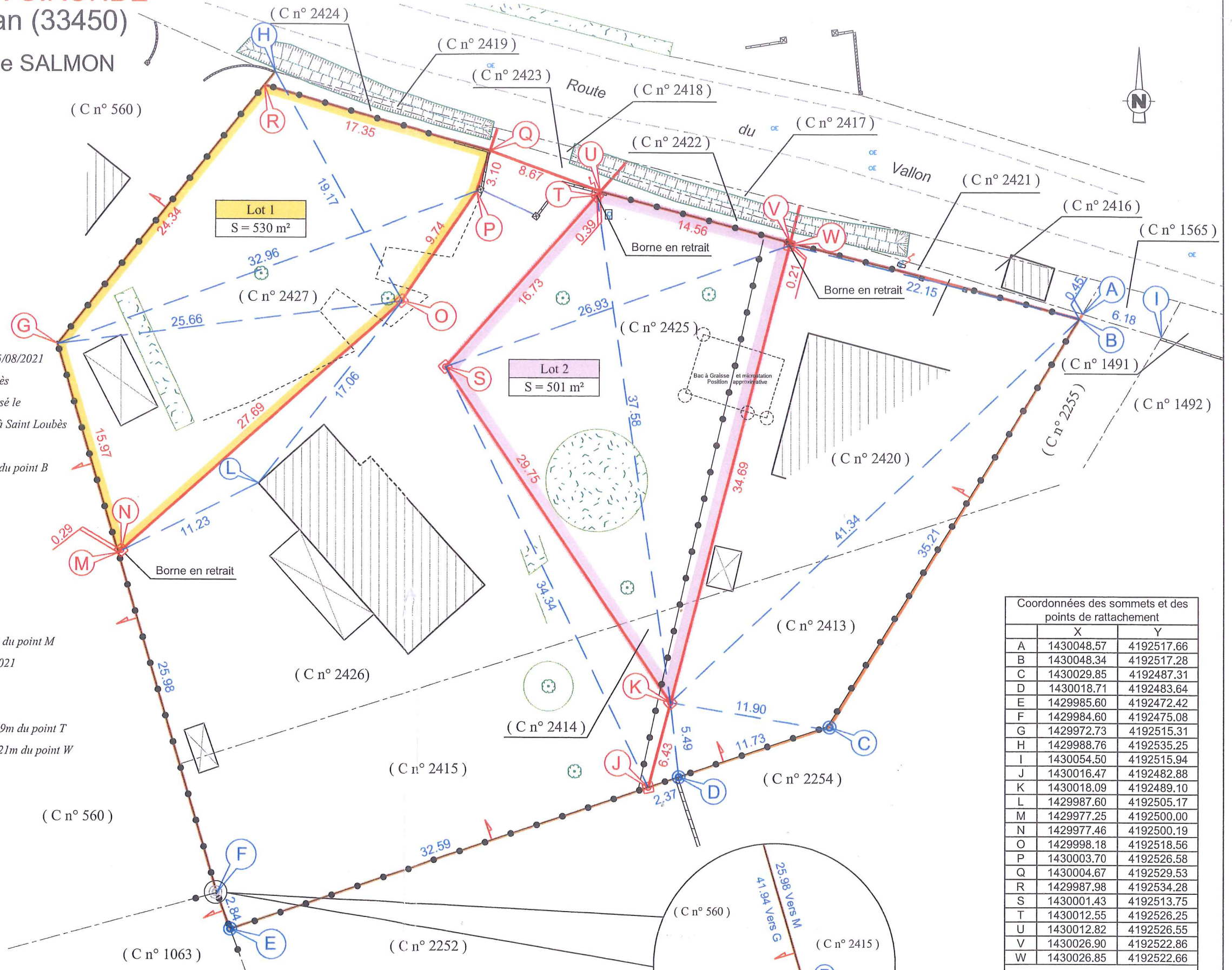

Coordonnées des sommets et des points de rattachement		
	X	Y
A	1430048.57	4192517.66
B	1430048.34	4192517.28
C	1430029.85	4192487.31
D	1430018.71	4192483.64
E	1429985.60	4192472.42
F	1429984.60	4192475.08
G	1429972.73	4192515.31
H	1429988.76	4192535.25
I	1430054.50	4192515.94
J	1430016.47	4192482.88
K	1430018.09	4192489.10
L	1429987.60	4192505.17
M	1429977.25	4192500.00
N	1429977.46	4192500.19
O	1429998.18	4192518.56
P	1430003.70	4192526.58
Q	1430004.67	4192529.53
R	1429987.98	4192534.28
S	1430001.43	4192513.75
T	1430012.55	4192526.25
U	1430012.82	4192526.55
V	1430026.90	4192522.86
W	1430026.85	4192522.66

Système RGF93 - Projection CC45

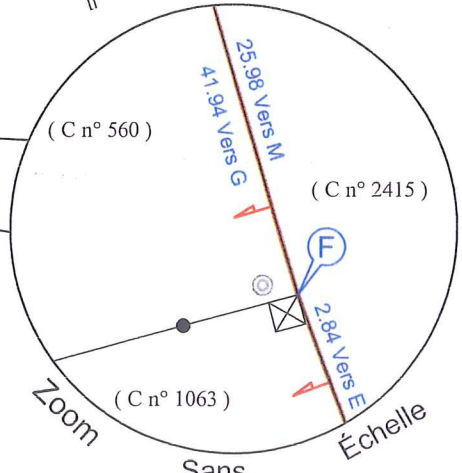

Dossier : SL.21.074		
Dressé	Date	Objet de la modification
JM	26/10/21	1 ^{re} émission